

SECRETARÍA DE LA CONTRALORÍA GENERAL

Gastos por Comprobar:

5 al millar viático

Relación de documentación comprobatoria:

Nombre: Juan Alejandro Agrarmon Carrillo

Comisión a: Huatabampo, Alamos y Navojoa, Sonora

Periodo de: 22 y 23 de mayo de 2024.

Oficio de Comisión: ECOP-DV-0975/2024.

Cheque No. de Fecha: Importe \$ 1,470.00

Vehículo Asignado UY-4458-A

Gastos Programados

Banco: Barcomer Cuenta:

\$ 1,470.00

Toda entrega por concepto de "Gastos a Comprobar" deberá quedar cubierta ante la Dirección General de Administración y Control Presupuestal, al siguiente día hábil de concluida la Comisión.

Firma de conformidad

Juan Alejandro Agrarmon

No.	Fecha	Factura	Prestador de Servicio/ Concepto	Importe
-----	-------	---------	---------------------------------	---------

1	22/05/2024	5850	Consumo	470.00
2	23/05/2024	657BE4	Consumo	192.00
3	22/05/2024	105	Hospedaje	550.01
4	24/05/2024	F 452	Consumo	170.00
5	24/05/2024	206871	Consumo, se tomó por \$87.99	87.99
6				
7				
8				
9				
10				
11				
12				
13				
14				
15				
16				
17				
18				
19				
20				

Subtotal Gastos 1,470.00
Efectivo Devuelto 0.00
Importe del Cheque 1,470.00

Firma de Persona Comisionada

Juan Alejandro Agrarmon

Firma de Recepción y Fecha

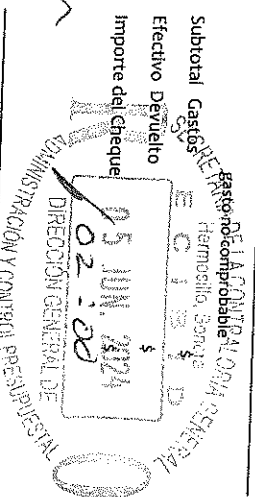

No. Carro:	
Gasolina:	3000
Casetas:	498
Otros:	
Total:	\$ 3,498
Kilometraje:	
Inicial:	16037
Entrega:	16917
Diferencia:	



SECRETARÍA DE LA
**CONTRALORÍA
GENERAL**
GOBIERNO
DE SONORA

Dirección General de Evaluación y Control de Obra Pública
Secretaría de la Contraloría General
Oficio: ECOP-DV-0975/2024.
Hermosillo, Sonora a 16 de mayo de 2024.

Asunto: Se comisiona

ING. JUAN ALEJANDRO AGRAMON CARRILLO
Presente.

Con fundamento en el Artículo 17, fracción I del Reglamento Interior de esta Secretaría, y en relación a las Cláusulas Primera, Segunda, Tercera y Sexta del contrato de Prestación de Servicios Profesionales por Honorarios suscrito entre la Secretaría con Usted, se le comisiona para que, en compañía del Ing. Oscar René Ríos Hernández, realice la verificación física de las obras anexas a este oficio, correspondientes al programa "ATENCIÓN A LA SALUD A PERSONAS SIN SEGURIDAD SOCIAL", las obras se encuentran ubicadas en los municipios de Huatabampo, Álamos y Navojoa, Sonora.

Dicha comisión comprende los días 22 y 23 de mayo del año en curso, para lo cual dispondrá de 1 día de viático con pernocta y 1 día de viático sin pernocta con cargo a los recursos del 5 al millar federal, debiendo rendir un informe escrito con las conclusiones respectivas.

El recorrido se realizará en el vehículo Pick Up S10 con número de placas UY-4456-A, recorriendo 750 km de carretera pavimentada, cruzando 6 casetas de peaje, por lo que deberá coordinarse con el área respectiva para que el vehículo se le proporcione el día 22 de mayo a partir de las 7:00 horas, entregándolo al término de la comisión, de acuerdo a las instrucciones giradas por esta unidad.

Agradeciendo su atención, me reitero a sus órdenes para cualquier duda o aclaración.

Atentamente



SECRETARÍA DE LA CONTRALORÍA GENERAL
DIRECCIÓN GENERAL DE EVALUACIÓN
Y CONTROL DE OBRA PÚBLICA
HERMOSILLO, SONORA.

ING. VÍCTOR EFRAÍN FIGUEROA MIRANDA.
Director General.

C.c.p. Lic. David López Huguez. Director General de Administración y Control Presupuestal de la S.C.G. Presente.
Lic. Ángela Beatriz Beltrán Figueroa. Director de Recursos Financieros y Materiales. Presente.
Archivo

RGF/LMN/CGGV

Centro de Gobierno, Edificio Hermosillo, Segundo Nivel, Blvd. Paseo del Río y Galeana C.P. 83280,
Hermosillo, Sonora, Teléfono (662) 217 1885, (662) 217 2517.

www.sonora.gob.mx



SECRETARÍA DE LA
**CONTRALORÍA
GENERAL**
GOBIERNO
DE **SONORA**

**SOLICITUD DE GASTOS DE VIÁTICOS
(GASTOS A COMPROBAR)**

FECHA: 16 de mayo de 2024.

CLAVES PRESUPUESTARIAS:

1060000900 1304E103O02133A1 375011 2415EN1300
1060000900 1304E103O02133A1 375021 2415EN1300

ADSCRIPCIÓN: Secretaría de la Contraloría General

UNIDAD RESPONSABLE: 1060000900 Dirección General de Evaluación y Control de Obra Pública

UNIDAD EJECUTORA: 1304E103O02133A1 FISCAL.CTRL.EVAL.GEST.P.

NOMBRE DEL PRESTADOR DE SERVICIOS PROFESIONALES COMISIONADO: Ing. Juan Alejandro Agramon Carrillo

PUESTO FUNCIONAL: Honorarios.

DESTINO: Huatabampo, Álamos y Navojoa, Sonora.

MOTIVO: Se le comisiona para que, en compañía del Ing. Oscar René Ríos Hernández, realice la verificación física de las obras anexas a este oficio, correspondientes al programa "ATENCIÓN A LA SALUD A PERSONAS SIN SEGURIDAD SOCIAL", las obras se encuentran ubicadas en los municipios de Huatabampo, Álamos y Navojoa, Sonora. Según oficio de comisión No. ECOP-DV-0975/2024.

PERIODO DE LA COMISIÓN: 22 y 23 de mayo de 2024.

POR INSTRUCCIONES DE: Ing. Víctor Efraín Figueroa Miranda. Director General de Evaluación y Control de Obra Pública.

NÚMERO DE DÍAS	COSTO POR DÍA	TOTAL, POR DÍA
Viáticos con pernocta: 1 día	\$ 980.00	\$ 980.00
Viáticos sin pernocta: 1 día	\$ 490.00	\$ 490.00
SUMA TOTAL:		\$ 1,470.00

OBSERVACIONES: Con cargo a los recursos del 5 al millar federal.

RECIBÍ DE LA CAJA DE GOBIERNO LA CANTIDAD DE: \$ 1,470.00 (mil cuatrocientos setenta pesos 00/100 M.N.)

PERSONAL COMISIONADO

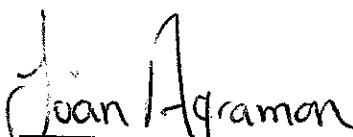
ING. JUAN ALEJANDRO AGRAMON
CARRILLO
RFC AACJ950624JSA

SOLICITA - RECIBE

LIC. DAVID LOPEZ HUGUEZ
DIRECTOR GENERAL DE
ADMINISTRACIÓN Y CONTROL
PRESUPUESTAL DE LA S.C.G.
PRESENTE.

AUTORIZA

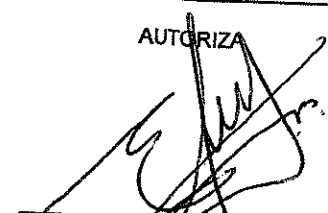
ING. VÍCTOR EFRAÍN FIGUEROA
MIRANDA
DIRECTOR GENERAL DE
EVALUACIÓN Y CONTROL DE
OBRA PÚBLICA.

ANEXO AL OFICIO ECOP-DV-0975/2024.					
DIAS DE VERIFICACION	OBRA	CONTRATO	LOCALIDAD	MUNICIPIO	PROGRAMA
22 a 23 de mayo del 2024	REHABILITACIÓN Y MANTENIMIENTO DEL CENTRO DE SALUD URBANO HUATABAMPO EN LA LOCALIDAD DE HUATABAMPO MUNICIPIO DE HUATABAMPO SONORA	GES-SSS-CGAF-DGIF-2023-IB-050	HUATABAMPO	HUATABAMPO	RECURSO FEDERAL / ATENCIÓN A LA SALUD A PERSONAS SIN SEGURIDAD SOCIAL
	REHABILITACIÓN Y MANTENIMIENTO DEL CENTRO DE SALUD RURAL GEROCOA, EN LA LOCALIDAD DE GEROCOA CHIVO (LOS PLATANOS) MUNICIPIO DE ÁLAMOS, SONORA.		ÁLAMOS	ÁLAMOS	
	REHABILITACIÓN Y MANTENIMIENTO DEL CENTRO DE SALUD RURAL NAVOJOA ORIENTE, EN LA LOCALIDAD DE NAVOJOA, MUNICIPIO DE NAVOJOA, SONORA.		NAVOJOA	NAVOJOA	

Ing. Víctor Efraín Figueroa Miranda
Director General De Evaluación y Control de Obra Pública
Secretaría de la Contraloría General

En cumplimiento a lo dispuesto en el oficio de comisión No. ECOP-DV-0975/2024 de fecha 16 de mayo del 2024, se me comisiona para que, en compañía del Ing. Oscar René Ríos Hernández, efectúe la verificación física de la obra anexa al oficio correspondiente a los recursos del programa: "ATENCIÓN A LA SALUD A PERSONA SIN SEGURIDAD SOCIAL" que se encuentran ubicadas en varios municipios del Estado de Sonora.

A continuación, se hace un desglose de las actividades realizadas:

El día 22 de mayo del 2024, se realizó la inspección física a las siguientes obras:

Nombre de la Obra: REHABILITACION Y MANTENIMIENTO DEL CENTRO DE SALUD URBANO HUATABAMPO, EN LA LOCALIDAD DE HUATABAMPO MUNICIPIO DE HUATABAMPO SONORA

No. Contrato: GES-SSS-CGAF-DGIF-2023-IB-050

Ejecutora: SERVICIOS DE SALUD DE SONORA

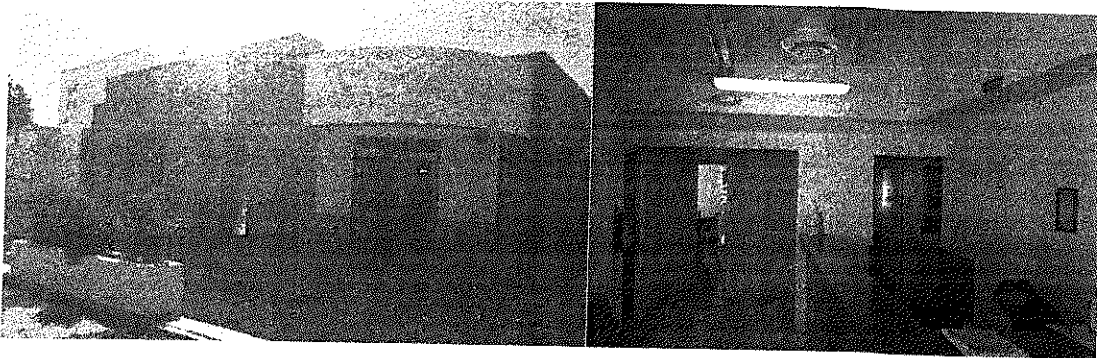

Nombre de la Obra: REHABILITACION Y MANTENIMIENTO DEL CENTRO DE SALUD RURAL GEROCOA, EN LA LOCALIDAD DE GEROCOA CHIVO (LOS PLATANOS) MUNICIPIO DE ALAMOS, SONORA

No. Contrato: GES-SSS-CGAF-DGIF-2023-IB-050

Ejecutora: SERVICIOS DE SALUD DE SONORA

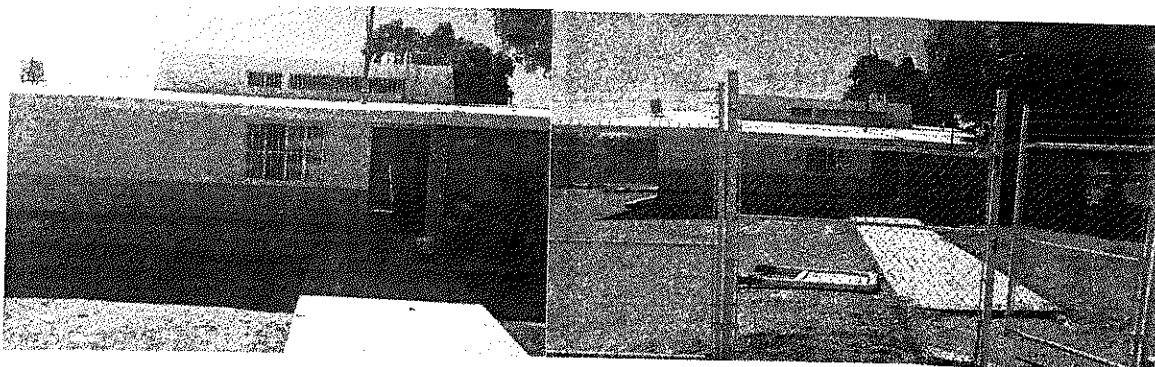

El día 23 de mayo del 2024, se realizó la inspección física a las siguientes obras:

Nombre de la Obra: REHABILITACIÓN Y MANTENIMIENTO DEL CENTRO DE SALUD RURAL NAVOJOA ORIENTE, EN LA LOCALIDAD DE NAVOJOA, MUNICIPIO DE NAVOJOA, SONORA

No. Contrato: GES-SSS-CGAF-DGIF-2023-IB-050

Ejecutora: SERVICIOS DE SALUD DE SONORA

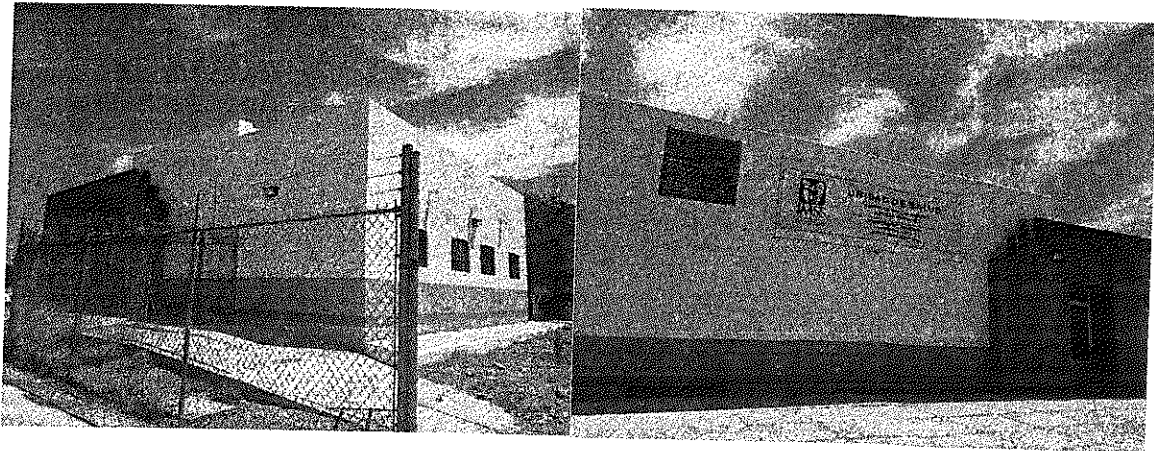

Conclusión:

Se realizó la verificación física de las obras mencionadas anteriormente. Por último, el día 23 de mayo se realizó el traslado a la ciudad de Hermosillo.
Se anexa copia de oficio de comisión.

ATENTAMENTE

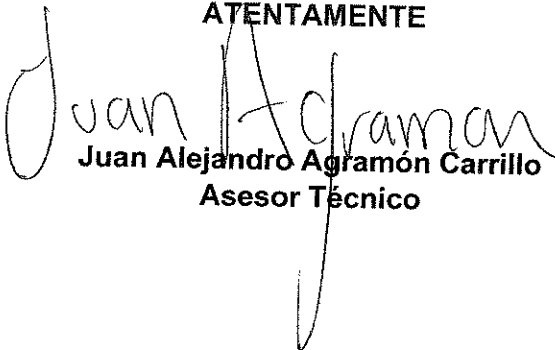
Juan Alejandro Agramón Carrillo
Asesor Técnico

Verificación de comprobantes fiscales digitales por internet

RFC del emisor	Nombre o razón social del emisor	RFC del receptor	Nombre o razón social del receptor
GOTD680406RF6	MA. DOLORES GOMEZ TERRONES	GES790913CT0	GOBIERNO DEL ESTADO DE SONORA
Folio fiscal	Fecha de expedición	Fecha certificación SAT	PAC que certificó
5CF3DE3E-B08A-4DC7-999F-DC5E1D7A54C1	2024-05-22T14:55:24	2024-05-22T15:55:25	LSO1306189R5
Total del CFDI	Efecto del comprobante	Estado CFDI	Estatus de cancelación
\$470.00	Ingreso	Vigente	Cancelable sin aceptación

[Imprimir](#)

FACTURA



Emisor:
MA. DOLORES GOMEZ TERRONES
GOTD680406RF6
NO REELECCION Y MEXICO 3200 Juárez, CP: 85870,
Navojoa, SONORA, México
Lugar de Expedición: 85870 SONORA
Régimen Fiscal: 612 - Personas Físicas con Actividades
Empresariales y Profesionales
Tel: 6421507869
Efecto del comprobante: 1 - Ingreso

FOLIO: 5950
Receptor:
GOBIERNO DEL ESTADO DE SONORA
GES790913CTO

Código postal: 83260
Uso del CFDI: C03 - Gastos en general
Regimen Fiscal: 603 - Personas Morales con
Fines no Lucrativos

Folio Fiscal:
5cf3de3e-b08a-4dc7-999f-dc5e1d7a54c1

Fecha / Hora de Emisión:
22/5/2024 - 14:55:24

No. de Certificado Digital:
00001000000518071687

Exportacion:
01 - No aplica

Producto	Cantidad	Unidad	Concepto(s)	Precio U	Importe
90101501	1	ACT - Actividad	CONSUMO DE ALIMENTOS 02 - Con objeto de impuesto Traslados: IVA: 002, Base: \$405.17, Tasa: 0.160000, Importe: \$64.83	\$405.17	\$405.17
Subtotal:					\$405.17
IVA 16%:					\$64.83
Total:					\$470.00

Moneda: MXN -
Peso Mexicano

Forma de Pago:
28 - Tarjeta de débito

Método de Pago:
PUE - Pago en una sola
exhibición



Fecha / Hora de Certificación:
22/5/2024 - 15:55:25

Cadena Original del complemento de Certificación Digital del SAT
[111]5cf3de3e-b08a-4dc7-999f-dc5e1d7a54c1|2024-05-22T15:55:25|LSO1306189R5|MCIuKczKsF0nbGgAKTeHpfssPaAB+L3Y6wn0zhiG0h7VHtN6I13ECzUSIFa1ZAH/sMI0qooDgvpvch7FIMSHoljvHsldGNA05p/sUC70GcVhHTdGmNyNO2a2pSbQFABfSOsGdHJOX6h5Oo57/ULu/2PXYS+IBr9mjomghP95aNw2BnPmtN8oHMBYkflvRfHF4UCJMdv5kkeSJ6FRIClW==|00001000000509846663|]

Sello Digital del CFDI
MCIuKczKsF0nbGgAKTeHpfssPaAB+L3Y6wn0zhiG0h7VHtN6I13ECzUSIFa1ZAH/sMI0qooDgvpvch7FIMSHoljvHsldGNA05p/sUC70GcVhHTdGmNyNO2a2pSbQFABfSOsGdHJOX6h5Oo57/ULu/2PXYS+IBr9mjomghP95aNw2BnPmtN8oHMBYkflvRfHF4UCJMdv5kkeSJ6FRIClW==

Sello Digital del SAT
AWDLahCSUdhFk8TbJTmydMx0G/DZmJ14LFnoAHnRmbiAoDpnf94z7YyVvUKTyIPUL9xQlbEmcfMm+DolkMABtoVgULp3jzDLXVm2EluMttQTIR/DyxFeYVPV3hCuZbw+gmdptlUTSeJZr3AZdU9D3XmyZW9xSWqIK8/SxLFPPOlwekBCl8ioP54VD/GPgVuxsHTwglXgX8ziClynoe6ar13NW/zqYLJWaHPrnNFQOMVQbPxxA+nVAN3nrKo4kelRwJESH8tIP49Aeqoj+BARrrZL4ibZJNx+xpmhqym4CPwpWumZ/EJ35zciULK8Rbt/bKOWv6T0ihQsJ6mXg==

Número de Serie Certificado del SAT:
00001000000509846663

RFC del PAC:
LSO1306189R5

This XML file does not appear to have any style information associated with it. The document tree is shown below.

```
<cfdi:Comprobante xmlns:xsi="http://www.w3.org/2001/XMLSchema-instance" xmlns:cfdi="http://www.sat.gob.mx/cfd/4" Version="4.0" Folio="5950" Fecha="2024-05-22T14:55:24"
Sello="MGIuKczKsF0nbGgAKTeHpIssPaAB+L3Y6wn0zhIG0h7VHTN6II3ECZuSIFa1ZAH/sMi0qooDgpkch7FIMSHoIjVHs1dGNA05p/sUG70GcVhHTdGmNyN02a2pSbQFABfS0sGdHj0X6h50o57/U
FormaPago="28" NoCertificado="00001000000518071687"
Certificado="MIIF+zCCA+OgAwIBAgIUMDAwMDEwMDAwMDA1MTgwNzE2ODcwDQYJKoZIhvcNAQELBQAwggGEMSAwHgYDVQQDDbBVVRPuk1EQUQgQ0VSVe1GSUNBRE9SQTEuMCwGA1UECgw1U0VSVk1D
SubTotal="405.17" Moneda="MXN" Total="470.00" TipoDeComprobante="I" MetodoPago="PUE" Exportacion="01" LugarExpedicion="85870"
xsi:schemaLocation="http://www.sat.gob.mx/cfd/4 http://www.sat.gob.mx/sitio_internet/cfd/4/cfdv40.xsd">
  <cfdi:Emisor Rfc="GOTD680406RF6" Nombre="MA. DOLORES GOMEZ TERRONES" RegimenFiscal="612"/>
  <cfdi:Receptor Rfc="GES790913CT0" Nombre="GOBIERNO DEL ESTADO DE SONORA" DomicilioFiscalReceptor="83260" RegimenFiscalReceptor="603" UsoCFDI="603"/>
  <cfdi:Conceptos>
    <cfdi:Concepto ClaveProdServ="90101501" Cantidad="1" ClaveUnidad="ACT" Unidad="Actividad" Descripcion="CONSUMO DE ALIMENTOS" ValorUnitario="405.17"
      Importe="405.17" ObjetoImp="02">
      <cfdi:Impuestos>
        <cfdi:Traslados>
          <cfdi:Traslado Base="405.17" Impuesto="002" TipoFactor="Tasa" TasaOCuota="0.160000" Importe="64.83"/>
        </cfdi:Traslados>
      </cfdi:Impuestos>
    </cfdi:Concepto>
  </cfdi:Conceptos>
  <cfdi:Impuestos TotalImpuestosTrasladados="64.83">
    <cfdi:Traslados>
      <cfdi:Traslado Base="405.17" Impuesto="002" TipoFactor="Tasa" TasaOCuota="0.160000" Importe="64.83"/>
    </cfdi:Traslados>
  </cfdi:Impuestos>
  <cfdi:Complemento>
    <tfd:TimbreFiscalDigital xmlns:tfd="http://www.sat.gob.mx/TimbreFiscalDigital" xmlns:xsi="http://www.w3.org/2001/XMLSchema-instance"
      xsi:schemaLocation="http://www.sat.gob.mx/TimbreFiscalDigital
      http://www.sat.gob.mx/sitio_internet/cfd/TimbreFiscalDigital/TimbreFiscalDigitalv11.xsd" Version="1.1" UUID="5cf3de3e-b08a-4dc7-999f-dc5e1d7a54c1"
      FechaTimbrado="2024-05-22T15:55:25" RfcProvCertif="LS0I306189R5"
      SelloCFD="MGIuKczKsF0nbGgAKTeHpIssPaAB+L3Y6wn0zhIG0h7VHTN6II3ECZuSIFa1ZAH/sMi0qooDgpkch7FIMSHoIjVHs1dGNA05p/sUG70GcVhHTdGmNyN02a2pSbQFABfS0sGdHj0X6h
      NoCertificadoSAT="00001000000509846663"
      SelloSAT="AWDLahCSUdhFk8TbJTmydMx0G/DZmJl4LFnoAHnRmbiAoDpnf94z7YYyvUkTyiPUL9xQlbEmcfMm+DolkMAP8toVgULp3jzDLXVm2ElumttQT1P/DyxFeyVPV3hCuZbw+gmdptluTSe
    </tfd:Complemento>
  </cfdi:Comprobante>
```

Verificación de comprobantes fiscales digitales por internet

RFC del emisor	Nombre o razón social del emisor	RFC del receptor	Nombre o razón social del receptor
AUMA651207V24	ARMANDO ARGUELLES MORALES	GES790913CT0	GOBIERNO DEL ESTADO DE SONORA
Folio fiscal	Fecha de expedición	Fecha certificación SAT	PAC que certificó
D163B71C-9490-4E3F-81E6-D57EFC657BE4	2024-05-23T10:23:26	2024-05-23T10:23:43	SAT970701NN3
Total del CFDI	Efecto del comprobante	Estado CFDI	Estatus de cancelación
\$192.00	Ingreso	Vigente	Cancelable sin aceptación

Imprimir

TAQUERÍA "EL APETITO 1"

RFC emisor:

AUMA651207V24

Nombre emisor:

ARMANDO ARGUELLES MORALES

RFC receptor:

GES790913CTO

Nombre receptor:

GOBIERNO DEL ESTADO DE SONORA

Código postal del receptor:

83260

Régimen fiscal receptor:

Personas Morales con Fines no Lucrativos

Uso CFDI:

Gastos en general.

Folio fiscal:

D163B71C-9490-4E3F-81E6-D57EFC657BE4

No. de serie del CSD:

00001000000508093815

Código postal, fecha y hora de emisión:

85870 2024-05-23 10:23:26

Efecto de comprobante:

Ingreso

Régimen fiscal:

Régimen Simplificado de Confianza

Exportación:

No aplica

Conceptos

Clave del producto y/o servicio	No. identificación	Cantidad	Clave de unidad	Unidad	Valor unitario	Importe	Descuento	Objeto impuesto
90101500		1.00	E48	Unidad de servicio	167.32	167.32		Si objeto de impuesto.
Descripción	CONSUMO				Impuesto	Tipo	Base	Tipo Factor Tasa o Cuota
					IVA	Traslado	167.32	Tasa 16.00%
					ISR	Retención	167.32	Tasa 1.25%
								Importe
Número de pedimento		Número de cuenta predial						

Moneda:

Peso Mexicano

Forma de pago:

Tarjeta de débito

Método de pago:

Pago en una sola exhibición

Subtotal

Impuestos trasladados

IVA 16.00%

Impuestos retenidos

ISR

Total

\$ 192.00

Sello digital del CFDI:

zgf/qpwlgjGHJpv9cRhIT5BKB2iOQnt8HofNPMCHCvpF/9amw+zK2hJ906F9iPanG4d2ZZHPqPjmhOI248BM9jK5UPpcAji7+nuXrxHp0nNDuWj0Rp272uDbYyOUQXa/ZmfoZ+yeSOUmVxGpN36Ew0UOF25Fn/MO5ap5YrBqICcAlzxzlo7kxhUhO7fVrKBw0V95qr3AS/JrJNpWaa47Kke+doyJrzHDI3v5SUyCw4LDgS7clOxiXICobIV6/0R8GcUqIEGRvpcTNyXfpiSWAYmo+OGVhPTbl64gkwrq9UzjiVuan6laewqJTS7mtoyh4NM5e/NVAjYEUSQ==

Sello digital del SAT:

b2G/qEx1tZUFQpd/khc2R2+p+38fHtv7IBGD7O0S85+81nZHm48+tJ31TC3QbUeKikDLmo+4IO4dqU/No529VfRXDLbGUwgcS3xC6PzVwZbVM+KZeQkr7wDemNK2tlhBamENGmodtRh4obWIN8zb8zxtPqSY/SnCKYgvrV1L3gROlorildcUcq+O1HtxN7bdluNRaYasalzwPoy5c5SqBAk9XxAsZD6K+UaJsMS6X2/z42jILTk9LaBzp3ph4LCXD4p5YB/mjWhdAinTxz+AxU5xtOmeZ9V7zZ0/jw78zx1wiqGZ2nnxNCj+D4T8+Qe//Fia/+B1cV1IOVaSmG0Q==



Cadena Original del complemento de certificación digital del SAT:

||1.1|D163B71C-9490-4E3F-81E6-D57EFC657BE4|2024-05-23T10:23:43|SAT970701NN3|zgf/qpwlgjGHJpv9cRhIT5BKB2iOQnt8HofNPMCHCvpF/9amw+zK2hJ906F9iPanG4d2ZZHPqPjmhOI248BM9jK5UPpcAji7+nuXrxHp0nNDuWj0Rp272uDbYyOUQXa/ZmfoZ+yeSOUmVxGpN36Ew0UOF25Fn/MO5ap5YrBqICcAlzxzlo7kxhUhO7fVrKBw0V95qr3AS/JrJNpWaa47Kke+doyJrzHDI3v5SUyCw4LDgS7clOxiXICobIV6/0R8GcUqIEGRvpcTNyXfpiSWAYmo+OGVhPTbl64gkwrq9UzjiVuan6laewqJTS7mtoyh4NM5e/NVAjYEUSQ==|00001000000705250068||

RFC del proveedor de certificación:

SAT970701NN3

No. de serie del certificado SAT

00001000000705250068

Fecha y hora de certificación:

2024-05-23 10:23:43

This XML file does not appear to have any style information associated with it. The document tree is shown below.

```
<cfdi:Comprobante xmlns:cfdi="http://www.sat.gob.mx/cfd/4" xmlns:xsi="http://www.w3.org/2001/XMLSchema-instance"
xsi:schemaLocation="http://www.sat.gob.mx/cfd/4 http://www.sat.gob.mx/sitio_internet/cfd/4/cfdv40.xsd" Version="4.0" Fecha="2024-05-23T10:23:26"
Sello="zg/qpwIgjGHJpv9cRhIT5BKB2iOQnt8HofNpMCHCvpF/9amw+zK2hJ906F9iPanG4d2ZZHPrQpJmh01248BM9jK5UPpcAji17+nuXrxHp0nNDuWj0Rp272uDKBYyOUQXa/ZmfoZ+yeS0UMVxGp
FormaPago="28" NoCertificado="00001000000508093815"
Certificado="MIIGPjCCBCagAwIBAgIUMDAwMDEwMDAwMDA1MDgwOTM4MTUwDQYJKoZIhvcNAQELBQAwGEMSAwHgYDVQQDBdBBVVRPUk1EQURgQ08VSVElGSUNBRE9SQTEuMCAwGA1UECgw1U0VSVk10
SubTotal="167.32" Moneda="MXN" Total="192.00" TipoDeComprobante="I" Exportacion="01" MetodoPago="PUE" LugarExpedicion="85870">
  <cfdi:Emisor Rfc="AUMA651207V24" Nombre="ARMANDO ARGUELLES MORALES" RegimenFiscal="626"/>
  <cfdi:Receptor Rfc="GES790913CT0" Nombre="GOBIERNO DEL ESTADO DE SONORA" DomicilioFiscalReceptor="83260" RegimenFiscalReceptor="603" UsoCFDI="603"/>
  <cfdi:Conceptos>
    <cfdi:Concepto ClaveProdServ="90101500" Cantidad="1.00" ClaveUnidad="E48" Unidad="Unidad de servicio" Descripcion="CONSUMO" ValorUnitario="167.32"
    Importe="167.32" ObjetoImp="02">
      <cfdi:Impuestos>
        <cfdi:Traslados>
          <cfdi:Traslado Base="167.32" Impuesto="002" TipoFactor="Tasa" TasaOCuota="0.160000" Importe="26.77"/>
        </cfdi:Traslados>
        <cfdi:Retenciones>
          <cfdi:Retencion Base="167.32" Impuesto="001" TipoFactor="Tasa" TasaOCuota="0.012500" Importe="2.09"/>
        </cfdi:Retenciones>
      </cfdi:Impuestos>
    </cfdi:Concepto>
  </cfdi:Conceptos>
  <cfdi:Impuestos TotalImpuestosTrasladados="26.77" TotalImpuestosRetenidos="2.09">
    <cfdi:Retenciones>
      <cfdi:Retencion Impuesto="001" Importe="2.09"/>
    </cfdi:Retenciones>
    <cfdi:Traslados>
      <cfdi:Traslado Base="167.32" Impuesto="002" TipoFactor="Tasa" TasaOCuota="0.160000" Importe="26.77"/>
    </cfdi:Traslados>
  </cfdi:Impuestos>
  <cfdi:Complemento>
    <tfd:TimbreFiscalDigital xmlns:tfd="http://www.sat.gob.mx/TimbreFiscalDigital" xsi:schemaLocation="http://www.sat.gob.mx/TimbreFiscalDigital
    http://www.sat.gob.mx/sitio_internet/cfd/TimbreFiscalDigital/TimbreFiscalDigitalv11.xsd" Version="1.1" UUID="D163B71C-9490-4E3F-81E6-D57EFC657BE4"
    FechaTimbrado="2024-05-23T10:23:43" RfcProvCertif="SAT970701NN3"
    SelloCFD="zg/qpwIgjGHJpv9cRhIT5BKB2iOQnt8HofNpMCHCvpF/9amw+zK2hJ906F9iPanG4d2ZZHPrQpJmh01248BM9jK5UPpcAji17+nuXrxHp0nNDuWj0Rp272uDKBYyOUQXa/ZmfoZ+yeS
    NoCertificadoSAT="00001000000705250068"
    SelloSAT="b2G/qEx1tZUFQpd/khc2R2+p+38fhtv7lBGD700S85+81nZhm48+jT31TC3QbUeKIKLmo+4104dqU/No529VfRXxDLbGUWgcS3xC6PzVwZbVM+KZeQkr7wDemNK2tIhBamENGmodtR
  </cfdi:Complemento>
</cfdi:Comprobante>
```

Verificación de comprobantes fiscales digitales por internet

RFC del emisor	Nombre o razón social del emisor	RFC del receptor	Nombre o razón social del receptor
SOPC970313FF1	CARLOS ENRIQUE SORIA PALOMARES	GES790913CT0	GOBIERNO DEL ESTADO DE SONORA
Folio fiscal	Fecha de expedición	Fecha certificación SAT	PAC que certificó
21AEC5AB-4B6D-4318-9206-FF6ECEB57BA7	2024-05-22T03:28:49	2024-05-23T04:23:51	MAS0810247C0
Total del CFDI	Efecto del comprobante	Estado CFDI	Estatus de cancelación
\$550.01	Ingreso	Vigente	Cancelable sin aceptación

Imprimir

HOTEL
SORIA

CARLOS ENRIQUE SORIA PALOMARES

RFC: SOPC970313FF1

Tipo de Comprobante: I - Ingreso
Lugar de Expedición: 85870
Regimen Fiscal: 626 - Régimen Simplificado de Confianza

Forma de pago: 28 - Tarjeta de débito
Método de pago: PUE - Pago en una sola exhibición
Moneda: MXN - Peso Mexicano
Exportación: 01 - No aplica

Folio: FC - 105
Fecha: 22/5/2024 03:28:49
Tipo de cambio:

Datos del cliente

Cliente: GOBIERNO DEL ESTADO DE SONORA
R.F.C.: GES790913CTO
Domicilio fiscal: COMONFORT Y DR. PALIZA No. S/N,
CENTENARIO, C.P. 83260, Hermosillo, Sonora,
México
Uso CFDI: G03 - Gastos en general
Régimen fiscal: 603 - Personas Morales con Fines no Lucrativos

Cantidad	Unidad	Clave Unidad SAT	Clave Producto/Servicio	Concepto / Descripción	Valor Unitario	Descuentos	Impuestos	Importe
1.00	NO APLICA	E48 - Unidad de servicio	90111802 - Habitación doble	HOSPEDAJE DE HAB. 205	467.10	0.00	002 - IVA - 74.74	467.10

Importe con letra

QUINIENTOS CINCUENTA PESOS 01/100 M.N.

Subtotal	467.10
IVA 16%	74.74
I.S.H. 3%	14.01
ISR Retenido	5.84
Total	550.01

Observaciones: 4443

CFDI Relacionados

Tipo Relación

CFDI Relacionados



Serie del Certificado del emisor: 00001000000707255081
Folio fiscal: 21AEC5AB-486D-4318-9206-FF6ECEB578A7
No. de Serie del Certificado del SAT: 00001000000505142236
Fecha y hora de certificación: Mayo 23 2024 - 04:23:51

Este documento es una representación impresa de un CFDI

Sello Digital del CFDI

dDnDK3DQhubUUr8qFY8ey9ElzOpKTWbdbDJ+h0aqy2M3FZDhreOeVCpzt3thqq4hm/oCcl2i20GMedrUwp1PIY
JcRLz2+YVWYPrCZU5y7GJR1CD0NYH2cMP7Ue9fuPJMsd/R0+Ch0yph6szBxHyccKZA42/gjgXS07jxK5eZl5u
dDRSsQ/mIgrILKICZfh29HN45NVP1IA59e5EfgE9duVY63ZiAxZry9drE43vlf1Lh/y+05SHUJFYDf1dYcm4i
KrQ+k6HpuFKFVhcBi3ZPMfCm2dNCbxI29Vf8TihhiQne+h8HouwbP5m5nvQxru7FdJ42/W3RgRI2+jKmHEQQ==

Sello del SAT

OJAjapw7OJ82Zd+5JR2nkqft790R+nCNeGVsRVahYp4uGjTum3WfdCsKVPHadW6x5qRxtRMVetghPuU
piv9EpCaBHYUBOSUJ4QRGaXTZF4rw1G5EEUwJV39n4NKMukBzTDRaOIY7ZZeZcalOC2wVO+x/shj3Mv
o+SjLkQZDuC1UT06I3O4p3aKw35VVMSPK6FEDRBgULK8XNO6MzNBQp7e/dYuGyuywuP5nSj3sOKBJSK
MWuR0wMoolwo019oGrLFjYD6hnce5Fb0LDWMJ0IL18XsLDM8ZscbdP711KCnNlj0kyem6NmTohoaBcu/
/vXzMTm03BftD0FglBcv2g==

Cadena original del complemento de certificación digital del SAT

[1.1.1]21AEC5AB-486D-4318-9206-FF6ECEB578A7|2024-05-23T04:23:51|MAS0810247C0|dDnD
K3DQhubUUr8qFY8ey9ElzOpKTWbdbDJ+h0aqy2M3FZDhreOeVCpzt3thqq4hm/oCcl2i20GMedrUwp1P
IYJcRLz2+YVWYPrCZU5y7GJR1CD0NYH2cMP7Ue9fuPJMsd/R0+Ch0yph6szBxHyccKZA42/gjgXS07j
xK5eZl5udDRSsQ/mIgrILKICZfh29HN45NVP1IA59e5EfgE9duVY63ZiAxZry9drE43vlf1Lh/y+05S
HUJFYDf1dYcm4iKrQ+k6HpuFKFVhcBi3ZPMfCm2dNCbxI29Vf8TihhiQne+h8HouwbP5m5nvQxru7FdJ
42/W3RgRI2+jKmHEQQ==|00001000000505142236||

This XML file does not appear to have any style information associated with it. The document tree is shown below.

```
<cfdi:Comprobante xmlns:cfdi="http://www.sat.gob.mx/cfd/4" xmlns:xsi="http://www.w3.org/2001/XMLSchema-instance"
xmlns:imlocal="http://www.sat.gob.mx/imlocal" xsi:schemaLocation="http://www.sat.gob.mx/cfd/4 http://www.sat.gob.mx/sitio_internet/cfd/4/cfdv40.xsd
http://www.sat.gob.mx/imlocal http://www.sat.gob.mx/sitio_internet/cfd/imlocal/imlocal.xsd" Version="4.0" Serie="FC" Folio="185" Fecha="2024-05-
22T03:28:49"
Sello="dDnDK3DQhUuR8qFY8ey9EIZOpKTWbDbDJ+h0aQy2M3FZDhReOeVcpzt3thqq4hm/oCcJ2I20GMedrUwp1PlyJcRLz2+YVwyPrcZU5y7GJRI1CD0NYH2cMP7Ue9fuPJmsd/R0+Ch0yph6szBx
FormaPago="28" NoCertificado="00001000000702755081"
Certificado="MITGBDCCA+gAwIBAgITMDAwMEwMDAwMDA3MDCyNTUwODEwDQYKoZThvcNAQELBQAwwggGVMTUwMwYDVQDDCxBQYBERUwU0VSVK1DSU8gREUGQRNUSU5JU1RSQUNJ0t4gVfJQ1VU
SubTotal="467.10" Moneda="MXN" Total="550.01" TipoDeComprobante="I" Exportacion="01" MetodoPago="PUE" LugarExpedicion="85870">
<cfdi:Emisor RegimenFiscal="626" Rfc="SOPC970313FF1" Nombre="CARLOS ENRIQUE SORIA PALOMARES"/>
<cfdi:Receptor Rfc="GES790913C70" Nombre="GOBIERNO DEL ESTADO DE SONORA" DomicilioFiscalReceptor="83260" RegimenFiscalReceptor="603" UsoCFDI="603"/>
<cfdi:Conceptos>
<cfdi:Concepto ClaveProdServ="90111802" ClaveUnidad="E48" Cantidad="1.00" Unidad="NO APLICA" NoIdentificacion="2" Descripcion="HOSPEDAJE"
ValorUnitario="467.10" Importe="467.10" ObjetoImp="02">
<cfdi:Impuestos>
<cfdi:Traslados>
<cfdi:Traslado Base="467.10" Impuesto="002" TipoFactor="Tasa" TasaOCuota="0.160000" Importe="74.74"/>
</cfdi:Traslados>
<cfdi:Retenciones>
<cfdi:Retencion Base="467.10" Impuesto="001" TipoFactor="Tasa" TasaOCuota="0.012500" Importe="5.84"/>
</cfdi:Retenciones>
</cfdi:Impuestos>
</cfdi:Concepto>
</cfdi:Conceptos>
<cfdi:Impuestos TotalImpuestosRetenidos="5.84" TotalImpuestosTrasladados="74.74">
<cfdi:Retenciones>
<cfdi:Retencion Impuesto="001" Importe="5.84"/>
</cfdi:Retenciones>
<cfdi:Traslados>
<cfdi:Traslado Impuesto="002" TipoFactor="Tasa" TasaOCuota="0.160000" Importe="74.74" Base="467.10"/>
</cfdi:Traslados>
</cfdi:Impuestos>
<cfdi:Complemento>
<cfdi:TimbreFiscalDigital xmlns:tfd="http://www.sat.gob.mx/TimbreFiscalDigital" xmlns:xsi="http://www.w3.org/2001/XMLSchema-instance"
xsi:schemaLocation="http://www.sat.gob.mx/TimbreFiscalDigital
http://www.sat.gob.mx/sitio_internet/cfd/TimbreFiscalDigital/TimbreFiscalDigitalv11.xsd" Version="1.1" UUID="21AEC5AB-4B6D-4318-9206-FF6ECEB57BA7"
FechaTimbrado="2024-05-23T04:23:51" RfcProvCertif="MAS0810247C0"
SelloCFD="dDnDK3DQhUuR8qFY8ey9EIZOpKTWbDbDJ+h0aQy2M3FZDhReOeVcpzt3thqq4hm/oCcJ2I20GMedrUwp1PlyJcRLz2+YVwyPrcZU5y7GJRI1CD0NYH2cMP7Ue9fuPJmsd/R0+Ch0y
NoCertificadosAT="00001000000505142236"
SelloSAT="OjAJapw70J82Zd+5JR2nkqft790R+nCNEGvSRVahYp4uGjTum3WfdCskVpHaw6X5qRxtRmVetghPuiJpiv9EpCaBHYUBOSU4JQRGaXTZF4rw16g5EEUwJv39n4NMk8zTDRA01Y7Z
<imlocal:ImpuestosLocales version="1.0" TotaldeRetenciones="0.00" TotaldeTrasladados="14.01">
<imlocal:TrasladosLocales ImplecTrasladado="ISH" TasadeTraslado="3.00" Importe="14.01"/>
</imlocal:ImpuestosLocales>
</cfdi:Complemento>
</cfdi:Comprobante>
```

Verificación de comprobantes fiscales digitales por internet

RFC del emisor	Nombre o razón social del emisor	RFC del receptor	Nombre o razón social del receptor
VEAM8407052X1	MARTHA FRANCISCA VEGA ALCANTAR	GES790913CT0	GOBIERNO DEL ESTADO DE SONORA
Folio fiscal	Fecha de expedición	Fecha certificación SAT	PAC que certificó
D52A937A-9C2D-459C-9488-68296CDA5F49	2024-05-24T10:28:19	2024-05-24T11:28:19	LSO1306189R5
Total del CFDI	Efecto del comprobante	Estado CFDI	Estatus de cancelación
\$170.00	Ingreso	Vigente	Cancelable sin aceptación

Imprimir



MARTHA FRANCISCA VEGA
ALCANTAR

VEAM8407052X1

Ignacio Pesqueira 207 Col. Centro.
C.P. 85800, Navojoa, Sonora,
México

Régimen Fiscal - 612
Personas Físicas con Actividades Empresariales
y Profesionales

Factura

Tipo de Comprobante: I - Ingreso
Fecha de Expedición: 2024-05-24T10:28:19
Folio Fiscal: d52a937a-9c2d-459c-9488-68296cda5f49
Folio Interno: F 452
Número de Pedido: 38893
No. Certificado: 00001000000514419181
Exportación: No aplica

Razón Social: GOBIERNO DEL ESTADO DE SONORA
RFC: GES790913CT0
Domicilio Fiscal: C.P. 83260, MEX
Régimen fiscal: 603 - Personas Morales con Fines no Lucrativos
Uso de CFDI: G03 - Gastos en general

Moneda: MXN
Tipo de cambio:
Método de Pago: PUE - Pago en una sola exhibición
Forma de pago: 28 - Tarjeta de débito
Lugar de Expedición: 85800

Cantidad	Descripción	C. Prod/Serv	Unidad	P. Unitario	Importe
1.00	Consumo de alimentos	90101501	H87/Pieza	\$ 146.55	\$ 146.55
					Si objeto de impuesto.

CIENTO SETENTA PESOS 00/100 M.N.

CADENA ORIGINAL DEL COMPLEMENTO DE CERTIFICACION DIGITAL DEL SAT

||1.1jd52a937a-9c2d-459c-9488-68296cda5f49|2024-05-24T11:28:19|LSO1306189R5|HEZyHxykJwBL/3+CTg+uArPTM1CpN2Jj5rjclYadvuVX+eV2+sCi0eJsPjKBEo8jO6ycYgw2wFK31/JYBWLb9nzd7znDoDY6ddXWmsum5U/Z9Qc2RkuPwSxbZZ7qDYUmfE3wOPY4TMpW7UzNmdmheCKvWujCE2wISYAw9LIKLMIIGW+6ysk+rWsAjpzT5rAFW SKDK52P8zZINCu4/TQkosF/qGTC59xA3D0wBBnRPkw9X4XSxdtc9E0uiRu48/2HUzuG8Lj0Ci0ymzxAvZy9wiu6zVT4Nod8vZE4E9oJX/QWMSIC1RG2CrZkk7eW730skk6YZWqmUNCw5vMmExYw==|00001000000509846663|

SELLO DIGITAL DEL CFDI

HEZyHxykJwBL/3+CTg+uArPTM1CpN2Jj5rjclYadvuVX+eV2+sCi0eJsPjKBEo8jO6ycYgw2wFK31/JYBWLb9nzd7znDoDY6ddXWmsum5U/Z9Qc2RkuPwSxbZZ7qDYUmfE3wOPY4TMpW7UzNmdmheCKvWujCE2wISYAw9LIKLMIIGW+6ysk+rWsAjpzT5rAFW SKDK52P8zZINCu4/TQkosF/qGTC59xA3D0wBBnRPkw9X4XSxdtc9E0uiRu48/2HUzuG8Lj0Ci0ymzxAvZy9wiu6zVT4Nod8vZE4E9oJX/QWMSIC1RG2CrZkk7eW730skk6YZWqmUNCw5vMmExYw==

SELLO DIGITAL DEL SAT

CM2ExtGfckoBVo6mDUhx3Rpzh8B3vwFniJIEPc6pPqinJk1z3YpwR+5uHrhCJw4ZLQMUczhtC/2pCrQsJjZxTcT/C+5E8keYuUGw6aXDr3euHaHkCvZoQkCSwhNy8Ksf5LhHxJWByaXd0GnV4BwqTIZbNj6O5LygdqEzMEZGn0dbFE2w05caZB2afSpS17ic5tt8yv3TvyXYZaI7C+8cKmtcfh2lhm3HU9fQ6K5sK8tstKctP3GxdB0idmV2vE6lfqXvHlPeVjTbP383kvX4MRU70SKEPT28V oopL57ihPEWhHWpdK4wY0irDH5OoaEYbs7WwGuVXRc2KA==
No de Serie del Certificado del SAT: 00001000000509846663

SUBTOTAL: \$ 146.55
+ IVA (16%): \$ 23.45

TOTAL: \$ 170.00



This XML file does not appear to have any style information associated with it. The document tree is shown below.

```
<cfdi:Comprobante xmlns:cfdi="http://www.sat.gob.mx/cfd/4" xmlns:xsi="http://www.w3.org/2001/XMLSchema-instance"
xsi:schemaLocation="http://www.sat.gob.mx/cfd/4 http://www.sat.gob.mx/sitio_internet/cfd/4/cfdv40.xsd" Version="4.0" Serie="F" Folio="452" Fecha="2024-
05-24T10:28:19" TipoDeComprobante="I" NoCertificado="00001000000514419181" FormaPago="28" Exportacion="01" SubTotal="146.55" Moneda="MXN" Total="170.00"
MetodoPago="PUE" LugarExpedicion="85800"
Sello="HEzYhxykIJwBL/3+CTg+uArPTM1CpN2Jj5rjclYadvuVX+eV2+sCi0ejsPjKBE08j06ycYgw2wFK31/JYBWLb9nzd7znDoDY6ddXWmsum5U/Z9Qc2RkuPwSxbZZ7qDYUmFE3wOPY4TMpW7UzNm
Certificado="MIIF8zCCA9ugAwIBAgIUMDAwMDAwMDAwMDA1MTQ0MTkxODEwDQYJKoZIhvcNAQELBQAwggGEMSAwHgYDVQQDBdBVVVRPUk1EQUQgQ0VSVElGSUNBRE9SQTEuMCwGA1UECgw1U0VSVCk1D
<cfdi:Emisor Rfc="VEAM8407052X1" Nombre="MARTHA FRANCISCA VEGA ALCANTAR" RegimenFiscal="612"/>
<cfdi:Receptor Rfc="GES790913CT0" Nombre="GOBIERNO DEL ESTADO DE SONORA" DomicilioFiscalReceptor="83260" RegimenFiscalReceptor="603" UsoCFDI="G03"/>
<cfdi:Conceptos>
  <cfdi:Concepto ClaveProdServ="90101501" Unidad="Pieza" Cantidad="1" ClaveUnidad="H87" Descripcion="Consumo de alimentos" ValorUnitario="146.551724"
  Importe="146.551724" ObjetoImp="02">
    <cfdi:Impuestos>
      <cfdi:Traslados>
        <cfdi:Traslado Base="146.551724" Impuesto="002" TipoFactor="Tasa" TasaOCuota="0.160000" Importe="23.448276"/>
      </cfdi:Traslados>
    </cfdi:Impuestos>
  </cfdi:Concepto>
</cfdi:Conceptos>
<cfdi:Impuestos TotalImpuestosTrasladados="23.45">
  <cfdi:Traslados>
    <cfdi:Traslado Base="146.55" Impuesto="002" TipoFactor="Tasa" TasaOCuota="0.160000" Importe="23.45"/>
  </cfdi:Traslados>
</cfdi:Impuestos>
<cfdi:Complemento>
  <tfd:TimbreFiscalDigital xmlns:tfd="http://www.sat.gob.mx/TimbreFiscalDigital" xsi:schemaLocation="http://www.sat.gob.mx/TimbreFiscalDigital
http://www.sat.gob.mx/sitio_internet/cfd/TimbreFiscalDigital/TimbreFiscalDigitalv11.xsd" Version="1.1" UUID="d52a937a-9c2d-459c-9488-68296cda5f49"
FechaTimbrado="2024-05-24T11:28:19" RfcProvCertif="LS01306189R5"
SelloCFD="HEzYhxykIJwBL/3+CTg+uArPTM1CpN2Jj5rjclYadvuVX+eV2+sCi0ejsPjKBE08j06ycYgw2wFK31/JYBWLb9nzd7znDoDY6ddXWmsum5U/Z9Qc2RkuPwSxbZZ7qDYUmFE3wOPY4TM
NoCertificadoSAT="00001000000509846663"
SelloSAT="CM2ExtGfckoBVo6mDUhx3Rpzh8B3vwFn1JlEPc6pPqin1jK1z3Ypwr+5uHrhCJw4ZLQMucj1htC/2pCrQs1jZxTcT/C+r5E8keYuUGw6aXDr3euHaHkCvZoQkCswhNy8Ksf5LhHxJW
</cfdi:Complemento>
</cfdi:Comprobante>
```

TACOS POLO SUR
MARTHA FRANCISCA VEGA ALCANTAR
RFC: VEAM8407052X1
PESQUEIRA 702 NAVOJOA SONORA MEXICO CP 85800
LUGAR DE EXPEDICION
WHATSAPP: 642 853 0665

MESA: 12JUAN
MESERO: ALICIA
PERSONAS: 1 ORDEN: 53
FOLIO: 38893
23/05/2024 10:18:17 AM
23/05/2024 10:42:05 AM
CAJERO:

CANT.	DESCRIPCION	IMPORTE
1	TACO CHICHARRON SALS	\$45.00
1	COCA VIDRIO	\$30.00
1	QUESABIRRIA ESPECIAL	\$95.00

TOTAL: \$170.00

SON: CIENTO SETENTA PESOS 00/100 M. N.

SUBTOTAL: \$146.55 IVA: \$23.45

PEDIDOS EN LINEA WWW.TACOSPOLOS.COM
ESTE NO ES UN COMPROBANTE FISCAL

CUENTA CON 3 DIAS PARA FACTURAR EN:
WWW.FACTURASUR.TACOSPOLOS.COM
DUDAS FACTURACION, WHATSAPP: 642 117 0113

***SOFT RESTAURANT V10 ***

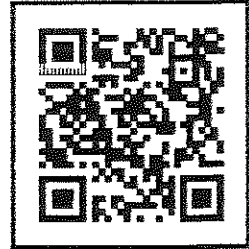

FACTURACION SOFT

TACOS POLO SUR
MARTHA FRANCISCA VEGA ALCANTAR
RFC: VEAM8407052X1
PESQUEIRA 702 NAVOJOA SONORA MEXICO CP 85800
LUGAR DE EXPEDICION
WHATSAPP: 642 853 0665

MESA: 12JUAN
MESERO: ALICIA
PERSONAS: 1 ORDEN: 53
FOLIO: 38893
23/05/2024 10:18:17 AM
23/05/2024 10:42:05 AM
CAJERO:

CANT.	DESCRIPCION	IMPORTE
1	TACO CHICHARRON SALS	\$45.00
1	COCA VIDRIO	\$30.00
1	QUESABIRRIA ESPECIAL	\$95.00

TOTAL: \$170.00

SON: CIENTO SETENTA PESOS 00/100 M. N.

SUBTOTAL: \$146.55 IVA: \$23.45

PEDIDOS EN LINEA WWW.TACOSPOLOS.COM
ESTE NO ES UN COMPROBANTE FISCAL

CUENTA CON 3 DIAS PARA FACTURAR EN:
WWW.FACTURASUR.TACOSPOLOS.COM
DUDAS FACTURACION, WHATSAPP: 642 117 0113

***SOFT RESTAURANT V10 ***

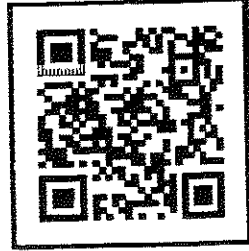

FACTURACION SOFT

Verificación de comprobantes fiscales digitales por internet

RFC del emisor	Nombre o razón social del emisor	RFC del receptor	Nombre o razón social del receptor
CCO8605231N4	CADENA COMERCIAL OXXO	GES790913CT0	GOBIERNO DEL ESTADO DE SONORA
Folio fiscal	Fecha de expedición	Fecha certificación SAT	PAC que certificó
84C9E078-8E4B-472F-9E93-BE30335DF230	2024-05-24T11:02:06	2024-05-24T12:02:07	AUR100128NN3
Total del CFDI	Efecto del comprobante	Estado CFDI	Estatus de cancelación
\$93.00	Ingreso	Vigente	Cancelable sin aceptación

Imprimir



CADENA COMERCIAL OXXO
R.F.C. CCO8605231N4

Lugar de Expedición
CP: 85820

Factura: 221943240524180206871

Régimen Fiscal:

623 - Opcional para Grupos de Sociedades

Folio Fiscal:

84c9e078-8e4b-472f-9e93-be30335df230

Número del serie CSD del SAT: 00001000000505750848

Número del serie CSD del emisor: 00001000000506772672

Serie: 100BR

Tipo de Comprobante: I - Ingreso

Exportación: 01 - No Aplica

Fecha de emisión: 2024-05-24T11:02:06

Fecha de certificación: 2024-05-24T12:02:07

Facturado a: GOBIERNO DEL ESTADO DE SONORA

Dirección: COMONFORT Y DR. PALIZA

Delegación/Municipio: HERMOSILLO

RFC: GES790913CT0

Régimen Fiscal: 603 - Personas Morales con Fines no Lucrativos

C.P : 83260

Colonia: CENTENARIO

Estado: SONORA

Uso CFDI: G03 - Gastos en general

Cantidad	Clave ID	Artículo	Precio Unitario	Impuesto	Importe	ObjetoImp
1.00 EA	50202309	POWERADE MORAS 1LT	25.00	4.00	25.00	02
1.00 EA	50202309	POWERADE FRUTAS 1LT	25.00	4.00	25.00	02
2.00 EA	50202301	AGUA NATURAL BONAFONT 2 LT	17.50	0.00	35.00	02

PUE - Pago en una sola exhibición

Forma de Pago

28 - Tarjeta de débito

SUBTOTAL

TASA IVA 16 %

TASA IVA 0 %

TOTAL

85.00

8.00

0.00

93.00



Sello digital del SAT

GggjUb2E3v4dK12ZW8nmsJ05yRIKA+UzShfKLQI5xrUWj1gzjS2+h7KNNNpQT7k0k+TeinsYrMmUmaw/rixjVucgCohZkDerKZtwPxa7+T7DA18hzBDHO8yJlUwM+Edq86vHdKe8//XayQNfjSiti/urHfF6xam6MYw5bAIEvvic4txZEqZSOkMMpNtihtki208GptlxkYlanjCz/TXWMNgkZuijgYz2jL+aQ5+wpFVps7tschYtzOQjkUTOK4mpOHUj+5k4AzQ74m3jOr6AF/GMDkG5a20c+mMi8UI0ICmdKGVIRjxQjRhSwb7qw5eu5Qq32HSZMFuZmQ7A==

Sello digital del SAT

Tg9Gn5L4LmexT+RpxtdH+8abquGcNUhbdjwaYoSOpckzfwcuki6xC22JlyvmgMT9ceA/atCwI9qMprDG2bDTLHBjwLbDVQagFNbHrc1d4AI+wmYx8dFhWHAQdEXFTnqtdzTgDVNEbpmS8vt+OobpNWar6dJRN8YrTt2ZBTv69xmS/Mth1rz11GKa+qgLyL2E7S7xq1VGKEeh1aMreU3W6PYK/EUrdHTMB39n6KMwErqWPA4tzwnIsuHs2153IQQsBLJfJTCfeabk0uHhVWwGDMlqgVi24dbCr7tHrLM1tc7uH8DKvDl6EaH/G3EKsNeMZbTZ/xpCaCcXgac3A==

Cadena Original

||1.1|84c9e078-8e4b-472f-9e93-be30335df230|2024-05-24T12:02:07|AUR100128NN3|GggjUb2E3v4dK12ZW8nmsJ05yRIKA+UzShfKLQI5xrUWj1gzjS2+h7KNNNpQT7k0k+TeinsYrMmUmaw/rixjVucgCohZkDerKZtwPxa7+T7DA18hzBDHO8yJlUwM+Edq86vHdKe8//XayQNfjSiti/urHfF6xam6MYw5bAIEvvic4txZEqZSOkMMpNtihtki208GptlxkYlanjCz/TXWMNgkZuijgYz2jL+aQ5+wpFVps7tschYtzOQjkUTOK4mpOHUj+5k4AzQ74m3jOr6AF/GMDkG5a20c+mMi8UI0ICmdKGVIRjxQjRhSwb7qw5eu5Qq32HSZMFuZmQ7A==|00001000000505750848||

*Este documento es una representación impresa de un CFDI.

This XML file does not appear to have any style information associated with it. The document tree is shown below.

```
<cfdi:Comprobante xmlns:cfdi="http://www.sat.gob.mx/cfd/4" xmlns:xsi="http://www.w3.org/2001/XMLSchema-instance"
xsi:schemaLocation="http://www.sat.gob.mx/cfd/4 http://www.sat.gob.mx/sitio_internet/cfd/4/cfdv40.xsd" Version="4.0" Serie="100BR"
Folio="221943240524180206871" Fecha="2024-05-24T11:02:06" Exportacion="01"
Sello="GggjUb2E3v4dK12Zw18nmsJ05yRIKA+UzSh1fKLQI5xrUuWJ1gzjS2+h7KNNNpQT7k0k+TeinsYrMmUmaw/rixJVucgCohZkDerKZtwPxa7+T7DA18hzBDH08y1JUwM+Edq86vHdKe8//XayQN
FormaPago="28" NoCertificado="00001000000506772672"
Certificado="MIIGCjCCA/KgAwIBAgIUMDAwMDEwMDAwMDA1MDY3NzI2NzIwDQYJKoZIhvcNAQELBQAwGGMESAwHgYDVQDDbDBVVRPUk1EQUQgQ0VSVE1GSUNBRE9SQTEuMCwGA1UECglwU0VSVk1D
SubTotal="85.00" Moneda="MXN" Total="93.00" TipoDeComprobante="I" MetodoPago="PUE" LugarExpedicion="85820">
  <cfdi:Emisor Nombre="CADENA COMERCIAL OXXO" Rfc="CC08605231N4" RegimenFiscal="623"/>
  <cfdi:Receptor Rfc="GES790913CT0" Nombre="GOBIERNO DEL ESTADO DE SONORA" UsoCFDI="G03" DomicilioFiscalReceptor="83260" RegimenFiscalReceptor="603"/>
  <cfdi:Conceptos>
    <cfdi:Concepto ClaveProdServ="50202309" NoIdentificacion="7501055317653" Cantidad="1.00" ClaveUnidad="EA" Unidad="EA" Descripcion="POWERADE MORAS
    1LT" ValorUnitario="25.00" Importe="25.00" ObjetoImp="02">
      <cfdi:Impuestos>
        <cfdi:Traslados>
          <cfdi:Traslado Base="25.00" Impuesto="002" TipoFactor="Tasa" TasaOCuota="0.160000" Importe="4.00"/>
        </cfdi:Traslados>
      </cfdi:Impuestos>
    </cfdi:Concepto>
    <cfdi:Concepto ClaveProdServ="50202309" NoIdentificacion="7501055317660" Cantidad="1.00" ClaveUnidad="EA" Unidad="EA" Descripcion="POWERADE FRUTAS
    1LT" ValorUnitario="25.00" Importe="25.00" ObjetoImp="02">
      <cfdi:Impuestos>
        <cfdi:Traslados>
          <cfdi:Traslado Base="25.00" Impuesto="002" TipoFactor="Tasa" TasaOCuota="0.160000" Importe="4.00"/>
        </cfdi:Traslados>
      </cfdi:Impuestos>
    </cfdi:Concepto>
    <cfdi:Concepto ClaveProdServ="50202301" NoIdentificacion="758104001972" Cantidad="2.00" ClaveUnidad="EA" Unidad="EA" Descripcion="AGUA NATURAL
    BONAFont 2 LT" ValorUnitario="17.50" Importe="35.00" ObjetoImp="02">
      <cfdi:Impuestos>
        <cfdi:Traslados>
          <cfdi:Traslado Base="35.00" Impuesto="002" TipoFactor="Tasa" TasaOCuota="0.000000" Importe="0.00"/>
        </cfdi:Traslados>
      </cfdi:Impuestos>
    </cfdi:Concepto>
  </cfdi:Conceptos>
  <cfdi:Impuestos TotalImpuestosTrasladados="8.00">
    <cfdi:Traslados>
      <cfdi:Traslado Impuesto="002" TipoFactor="Tasa" TasaOCuota="0.160000" Base="50.00" Importe="8.00"/>
      <cfdi:Traslado Impuesto="002" TipoFactor="Tasa" TasaOCuota="0.000000" Base="35.00" Importe="0.00"/>
    </cfdi:Traslados>
  </cfdi:Impuestos>
  <cfdi:Complemento>
    <tfd:TimbreFiscalDigital xmlns:tfd="http://www.sat.gob.mx/TimbreFiscalDigital" xmlns:xsi="http://www.w3.org/2001/XMLSchema-instance"
    xsi:schemaLocation="http://www.sat.gob.mx/TimbreFiscalDigital
    http://www.sat.gob.mx/sitio_internet/cfd/TimbreFiscalDigital/TimbreFiscalDigitalv11.xsd" Version="1.1" UUID="84c9e078-8e4b-472f-9e93-be30335df230"
    FechaTimbrado="2024-05-24T12:02:07" RfcProvCertif="AUR100128NN3"
    SelloSAT="Tg9Gn5L4LmexI+RpxtdH+8abquGcNUhbdjwaYoSOpcKzfwCuki6xC22JtyvmgMT9ceA/atCw19qMprDG2bDTLHBjwLbDVQagFNBHrCld4AI+wizYx8dFhWrHAQdEXFTnqtdzTgDVNEb
    SelloCFD="GggjUb2E3v4dK12Zw18nmsJ05yRIKA+UzSh1fKLQI5xrUuWJ1gzjS2+h7KNNNpQT7k0k+TeinsYrMmUmaw/rixJVucgCohZkDerKZtwPxa7+T7DA18hzBDH08y1JUwM+Edq86vHdKe8
    NoCertificadoSAT="00001000000505750848"/>
  </cfdi:Complemento>
  <cfdi:Addenda>
    <ns:Oxxo xmlns:ns="https://www.oxxo.com/ns/addenda/oxxo/1" version="1.1">
      <ns:generales tipoDocumento="Factura"/>
      <ns:clavesDescripcion c_MetodoPago="Pago en una sola exhibición" c_RegimenFiscal="Personas Morales con Fines no Lucrativos"
      c_TipoDeComprobante="Ingreso" c_UsoCFDI="Gastos en general" e_RegimenFiscal="Opcional para Grupos de Sociedades"/>
      <ns:receptor>
        <ns:domicilioFiscalR calle="COMONFORT Y DR. PALIZA" ciudad="HERMOSILLO" codigoPostal="83260" colonia="CENTENARIO" estado="SONORA"
        municipio="HERMOSILLO" numero="SN" pais="MEX"/>
      </ns:receptor>
      <ns:datosTienda codigoPostal="85820" direccion="No Reeleccion Norte 412 Constitucion (505NR) NAVOJOA, SON" nombre="Reforma CEN"/>
      <ns:id>PORTAL86762997</ns:id>
    </ns:Oxxo>
  </cfdi:Addenda>
</cfdi:Comprobante>
```

LEDEF6501170 2 22/05/2024 12:42
 POWERADENORASILT 1 37.00
 214644 1 2 x Powerade v -1 -8.00
 AGUA NAT BONAFont 2L 1 25.00
 214131 1 2 x Agua natur -1 -7.50
 AGUA NAT BONAFont 2L 1 25.00
 214131 1 2 x Agua natur -1 -7.50
 POWERADEFRUTASILT 1 37.00
 214644 1 2 x Powerade v -1 -8.00
 Fol_Utr:156564 Total: \$ 93.00
 ID=100BR50SNR2 IVA INCLUIDO: \$ 8.00
 *** AHORRO: \$31.00 ***
 NOVENTA Y TRES PESOS 00/100 M.N.
 Pago Electrónico: 93.00

BBVA
 Emisor: BBVA
 VENTA

AFILIACION 6443964
 TARJETA *****2237 VENCE /
 DEBITO
 AUT: 400310
 TOTAL M.N. \$ 93.00
 101

AUTORIZADO SIN FIRMA

ARRC: ARRC: A065C1B56713E581
 AID: AID: A0000000031010
 PAGARE NEGOCIABLE ÚNICAMENTE CON INSTITUCIONES DE CREDIT
 O. POR ESTE PAGARE ME OBLIGO INCONDICIONALMENTE A PAGAR
 A LA ORDEN DEL BANCO ACREDITANTE EL IMPORTE DE ESTE TITULO.
 ESTE PAGARE PROCEDE DEL CONTRATO DE APERTURA DE CREDITO
 TITULO QUE EL BANCO ACREDITANTE Y EL TITULAR HABIENTE TIENEN
 CELEBRADO.
 Pago: \$ 93.00 Cambio: \$ 0.00

LUGAR DE EXPEDICION: NAVOJOA, SONORA
 NO REFLECCION #412 CONSTITUCION, NAVOJOA
 SONORA C.P. 85820
 email:atencionclientes@oxko.com
 Telefono sin costo 81 83 20 20 26
 ¡Tenemos un lugar para ti!
 Administrando o trabajando en OXXO,
 La Cadena de Tiendas de Proximidad
 más grande de Latinoamérica.
 Acércate a un colaborador de tienda o búscanos en
 redes sociales como "OXXO Reclutamiento"
 para iniciar tu proceso. Aplican restricciones.
 Consulta nuestro aviso de privacidad
 en <https://www.oxko.com/>
 >>>> COPIA CLIENTE >>>>

LEDEF6501170 2 22/05/2024 12:42
 POWERADENORASILT 1 37.00
 214644 1 2 x Powerade v -1 -8.00
 AGUA NAT BONAFont 2L 1 25.00
 214131 1 2 x Agua natur -1 -7.50
 AGUA NAT BONAFont 2L 1 25.00
 214131 1 2 x Agua natur -1 -7.50
 POWERADEFRUTASILT 1 37.00
 214644 1 2 x Powerade v -1 -8.00
 Fol_Utr:156564 Total: \$ 93.00
 ID=100BR50SNR2 IVA INCLUIDO: \$ 8.00
 *** AHORRO: \$31.00 ***
 NOVENTA Y TRES PESOS 00/100 M.N.
 Pago Electrónico: 93.00

BBVA
 Emisor: BBVA
 VENTA

AFILIACION 6443964
 TARJETA *****2237 VENCE /
 DEBITO
 AUT: 400310
 TOTAL M.N. \$ 93.00
 101

AUTORIZADO SIN FIRMA

ARRC: ARRC: A065C1B56713E581
 AID: AID: A0000000031010
 PAGARE NEGOCIABLE ÚNICAMENTE CON INSTITUCIONES DE CREDIT
 O. POR ESTE PAGARE ME OBLIGO INCONDICIONALMENTE A PAGAR
 A LA ORDEN DEL BANCO ACREDITANTE EL IMPORTE DE ESTE TITULO.
 ESTE PAGARE PROCEDE DEL CONTRATO DE APERTURA DE CREDITO
 TITULO QUE EL BANCO ACREDITANTE Y EL TITULAR HABIENTE TIENEN
 CELEBRADO.
 Pago: \$ 93.00 Cambio: \$ 0.00

LUGAR DE EXPEDICION: NAVOJOA, SONORA
 NO REFLECCION #412 CONSTITUCION, NAVOJOA
 SONORA C.P. 85820
 email:atencionclientes@oxko.com
 Telefono sin costo 81 83 20 20 26
 ¡Tenemos un lugar para ti!
 Administrando o trabajando en OXXO,
 La Cadena de Tiendas de Proximidad
 más grande de Latinoamérica.
 Acércate a un colaborador de tienda o búscanos en
 redes sociales como "OXXO Reclutamiento"
 para iniciar tu proceso. Aplican restricciones.
 Consulta nuestro aviso de privacidad
 en <https://www.oxko.com/>
 >>>> COPIA CLIENTE >>>>